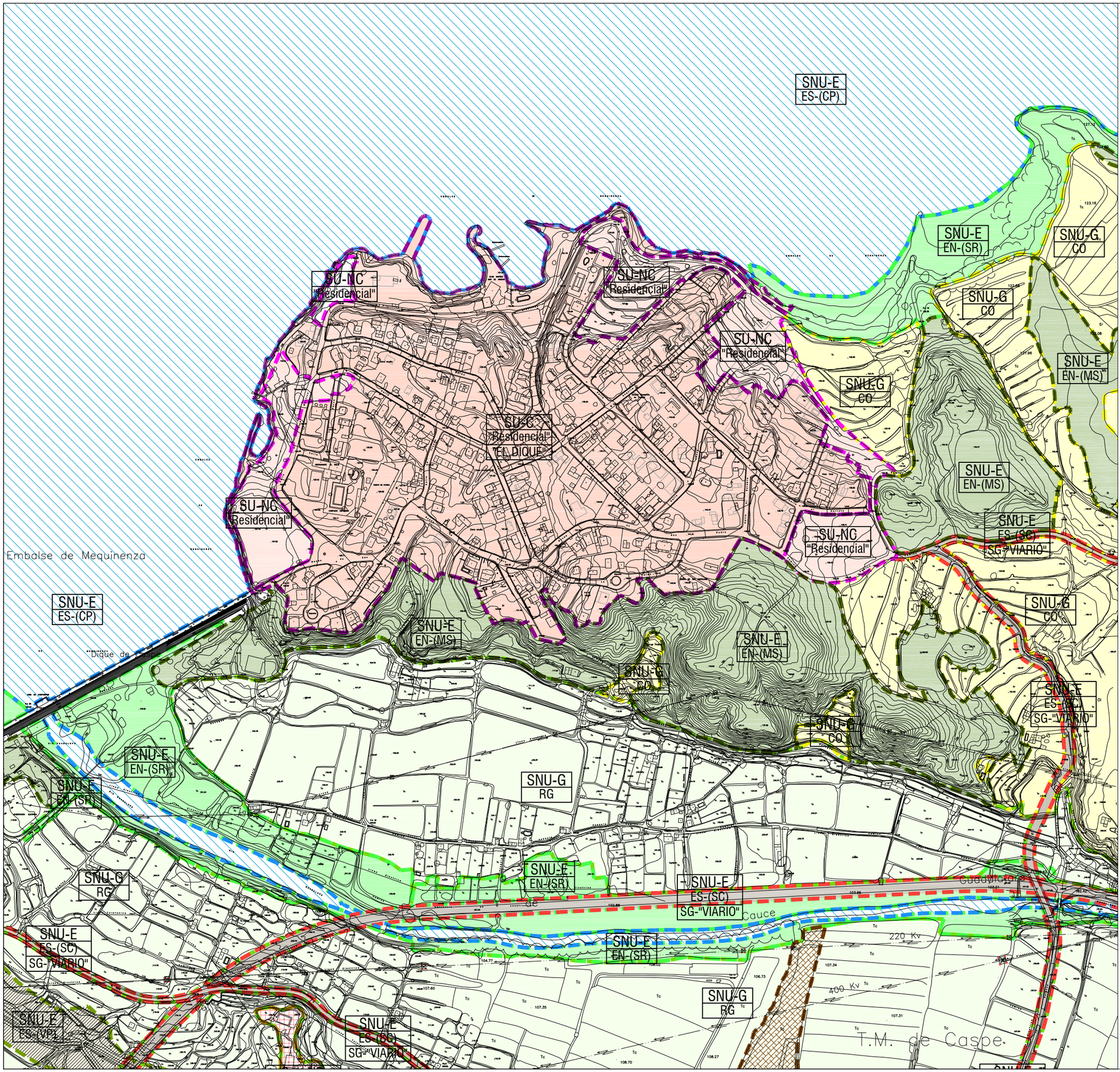

SUELO URBANO

- SU-C RESIDENCIAL
- SU-NC RESIDENCIAL

SUELO NO URBANIZABLE

- SNU-G / CO
- SNU-G / RG
- SNU-E / EN-(MS)
- SNU-E / EN-(SR)
- SNU-E / ES-(SC)
- SNU-E / ES-(VP)
- SNU-E / ES-(CP)
- SNU-E / RN-(IN)

ACRONIMOS

SU-C	SUELO URBANO - CONSOLIDADO
SU-NC	SUELO URBANO - NO CONSOLIDADO
SNU-G / CO	SUELO NO URBANIZABLE - GENERICO (COMUN)
SNU-G / RG	SUELO NO URBANIZABLE - GENERICO (REGADIO)
SNU-E / EN(MS)	SUELO NO URBANIZABLE - ESPECIAL (MATORRAL Y SUELO ESTEPARIO)
SNU-E / EN(SR)	SUELO NO URBANIZABLE - ESPECIAL (SOTOS Y RIBERAS FLUVIALES)
SNU-E / ES(SC)	SUELO NO URBANIZABLE - ESPECIAL (SISTEMA DE COMUNICACIONES)
SNU-E / ES(VP)	SUELO NO URBANIZABLE - ESPECIAL (VIAS PECUARIAS)
SNU-E / ES(CP)	SUELO NO URBANIZABLE - ESPECIAL (CAUCES PUBLICOS)
SNU-E / RN(IN)	SUELO NO URBANIZABLE - ESPECIAL (RIESGO POR INUNDACIONES)
SG	SISTEMA GENERAL

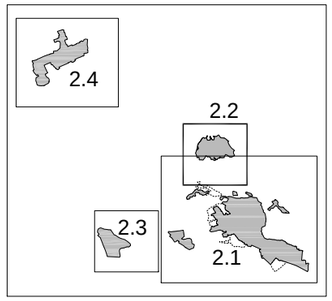

50074TRPGOUCASPE

PLAN GENERAL DE ORDENACION URBANA DE CASPE

- TEXTO REFUNDIDO -

AYUNTAMIENTO DE CASPE
PLAZA DE ESPAÑA, 1 - 50700 CASPE (ZARAGOZA)

CASPE - URBANIZACION "EL DIQUE"
PLANO DE ORDENACION
CLASIFICACION DEL SUELO

PO2.2

EQUIPO REDACTOR:

J.A. LORENTE y Asociados, arquitectura y urbanismo, S.L.P.
j.a. lorente@gmail.com

JOSE ANTONIO LORENTE
arquitecto

VICTORINO ZORRAQUINO
ICC y P

JAVIER ALBISU IRIBE
geógrafo

Escala: 1/5.000

0 50 100 150 200 250m

N

octubre 2016