



Cofidis

COPA DE ESPAÑA
FEMENINA COFIDIS

G.P. II TROFEO FEMINAS

CIUDAD DE CASPE

CAMPEONATO DE ARAGON FEMINAS



Excmo. Ayuntamiento
de Caspe
(Zaragoza)



Ayuntamiento de Chiprana



FEDERACIÓN
ARAGONESA
DE CICLISMO



GOBIERNO
DE ARAGON



DOMINGO 15 DE ABRIL

9:00h

AVDA. CHIPRANA

#CopaEspañaFéminasCofidis18

DIPUTACION D ZARAGOZA

CADETES

ELITE Y SUB23 / JUNIOR

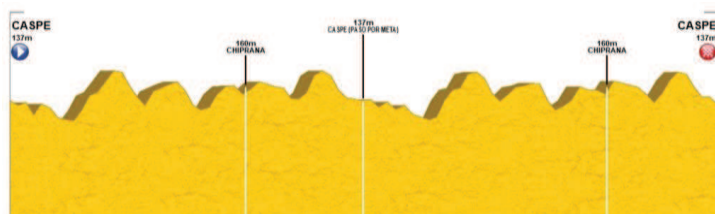

Hostal Restaurante
El Surtidor
"Como en tú casa" Casa Felipe s.l.



Lake Caspe
Camping & Bungalows

PROGRAMA DE LA CARRERA

<u>Preinscripciones</u>	
Fecha límite	10 de Abril de 2018
Hora límite	00:00 horas
Vía para la formalización de las inscripciones	Plataforma de la RFEC (www.rfec.com)
Presentación de las licencias y retirada de dorsal (*)	
Fecha	14 y 15 de Abril
Hora	Sábado 14 de Abril de 18:00 a 20:00 horas Domingo 15 de Abril de 7:00 a 8:00 horas
Lugar	Oficina Permanente (Pabellón polideportivo)

*(*Para todas las categorías).*

<u>Reunión Técnica de Directores (*)</u>	
Fecha	15/04/2018
Hora	8:00 horas
Lugar	Oficina Permanente (Pabellón polideportivo)

*(*Para todas las categorías).*

<u>Control de firmas</u>	
Fecha	15 de Abril de 2018
Hora	Véase programa específico de cada carrera
Lugar	Podium (Zona de Meta, Visit Hotel)
<u>Presentación de equipos</u>	
Fecha	15 de Abril de 2018
Hora	Véase programa específico de cada carrera
Lugar	Podium (Zona de Meta, Visit Hotel)
Ceremonia protocolaria - entrega de premios (*)	
Fecha	15 de Abril de 2018
Hora	14:30 horas
Lugar	Podium (Zona de Meta, Visit Hotel)

MAPA DE SALIDA/ META, OFICINA PERMANENTE Y PARKING



PROGRAMA DE CARRERA CADETES

Control de firmas cadete	8:00 horas - 8:45 horas
Presentación de equipos	8:00 horas - 8:45 horas
Llamada a línea de salida	8:45 horas
Verificación de bicicletas	8:50 horas
Corte de cinta	9:00 horas
Salida Oficial	9:00 horas

PLANO



ENLACE AL TRACK: <http://www.cronoescalada.com/index.php/tracks/view/405727>

SALIDA DE CASPE

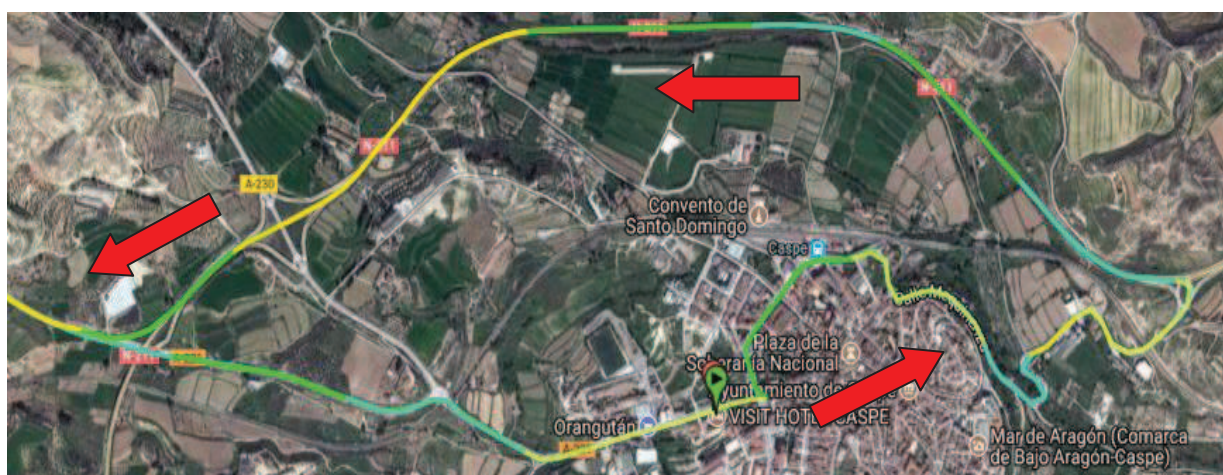

PASO POR CHIPRANA



PASO POR CASPE



ULTIMOS 3 KILOMETROS



ALTIMETRIA

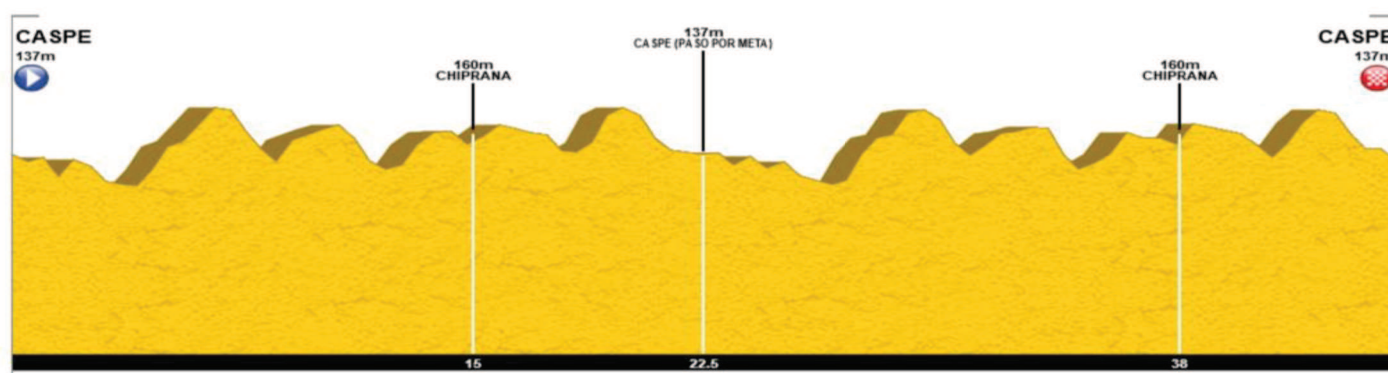

RUTOMETRO

COPA ESPAÑA FEMINAS CADETES 45,4KM

RUTOMETRO	Km	Km quedan	Horario 27 km/h	Horario 30 km/h	Horario 33 km/h
Salida CASPE (Avd. Chiprana)	0	45,4	9:00:00	9:00:00	9:00:00
Giro izquierda rotonda plaza Aragón	0,2	45,2	9:00:27	9:00:24	9:00:22
Carretera Mequinenza cruce giro izquierda con N-211	2,1	43,3	9:04:40	9:04:12	9:03:49
N-211 cruce giro derecha con A-221	5,6	39,8	9:12:27	9:11:12	9:10:11
A-221 sigue recto (Acceso Chiprana)	11	34,4	9:24:27	9:22:00	9:20:00
A-221 cruce giro izquierda con camino acceso carrt. Estación	12,2	33,2	9:27:07	9:24:24	9:22:11
Camino cruce giro izquierda con carrt. Estación	12,3	33,1	9:27:20	9:24:36	9:22:22
Carretera Estación giro izquierda en rotonda acceso Chiprana	13,8	31,6	9:30:40	9:27:36	9:25:05
Sigue recto Avd. Juan Carlos I (Chiprana)	14	31,4	9:31:07	9:28:00	9:25:27
Sigue recto calle de la Virgen con calle Bodegas (Chiprana)	14,3	31,1	9:31:47	9:28:36	9:26:00

Calle Bodegas cruce giro derecha con circunvalación Chiprana	14,4	31	9:32:00	9:28:48	9:26:11
Circunvalación Chiprana giro izquierda en rotonda salida Chiprana	15,7	29,7	9:34:53	9:31:24	9:28:33
Cruce giro izquierda con A-221 dirección Caspe	16	29,4	9:35:33	9:32:00	9:29:05
A-221 cruce giro derecha con A-230	22,1	23,3	9:49:07	9:44:12	9:40:11
A-230 con A-221 Avda Chiprana	22,3	23,1	9:49:33	9:44:36	9:40:33
1º Paso por Meta, Avd. Chiprana	22,7	22,7	9:50:27	9:45:24	9:41:16
Giro izquierda rotonda plaza Aragón	22,9	22,5	9:50:53	9:45:48	9:41:38
Carretera Mequinenza cruce giro izquierda con N-211	24,8	20,6	9:55:07	9:49:36	9:45:05
N-211 cruce giro derecha con A-221	28,3	17,1	10:02:53	9:56:36	9:51:27
A-221 sigue recto (Acceso Chiprana)	33,7	11,7	10:14:53	10:07:24	10:01:16
A-221 cruce giro izquierda con camino acceso carrt. Estación	34,9	10,5	10:17:33	10:09:48	10:03:27
Camino cruce giro izquierda con carrt. Estación	35	10,4	10:17:47	10:10:00	10:03:38
Carretera Estación giro izquierda en rotonda acceso Chiprana	36,5	8,9	10:21:07	10:13:00	10:06:22
Sigue recto Avd. Juan Carlos I (Chiprana)	36,7	8,7	10:21:33	10:13:24	10:06:44
Sigue recto calle de la Virgen con calle Bodegas(Chiprana)	37	8,4	10:22:13	10:14:00	10:07:16
Calle Bodegas cruce giro derecha con circunvalación Chiprana	37,1	8,3	10:22:27	10:14:12	10:07:27
Circunvalación Chiprana giro izquierda en rotonda salida Chiprana	38,4	7	10:25:20	10:16:48	10:09:49
Cruce giro izquierda con A-221 dirección Caspe	38,7	6,7	10:26:00	10:17:24	10:10:22
A-221 cruce giro derecha con A-230	44,8	0,6	10:39:33	10:29:36	10:21:27
A-230 con A-221 Avda Chiprana	45	0,4	10:40:00	10:30:00	10:21:49
META (Avd. Chiprana)	45,4	0	10:40:53	10:30:48	10:22:33

PROGRAMA DE CARRERA ELITE/SUB 23 Y JUNIOR

Programa de carrera Élite/ Sub 23	
Control de firmas Elite/Sub 23	10:00 – 10:45 horas
Llamada a línea de salida	10:45 horas
Verificación de bicicletas	10:50 horas
Presentación de equipos	10:00 – 10:45 horas
Salida Oficial	11:00 horas
Programa de carrera Junior	
Control de firmas junior	10:00 – 10:45 horas
Llamada a línea de salida	11:15 horas
Presentación de equipos	10:50 horas
Corte de cinta	10:00 – 10:45 horas
Salida Oficial	11:30 horas (sujeto a horario de la carrera elite)

PLANO

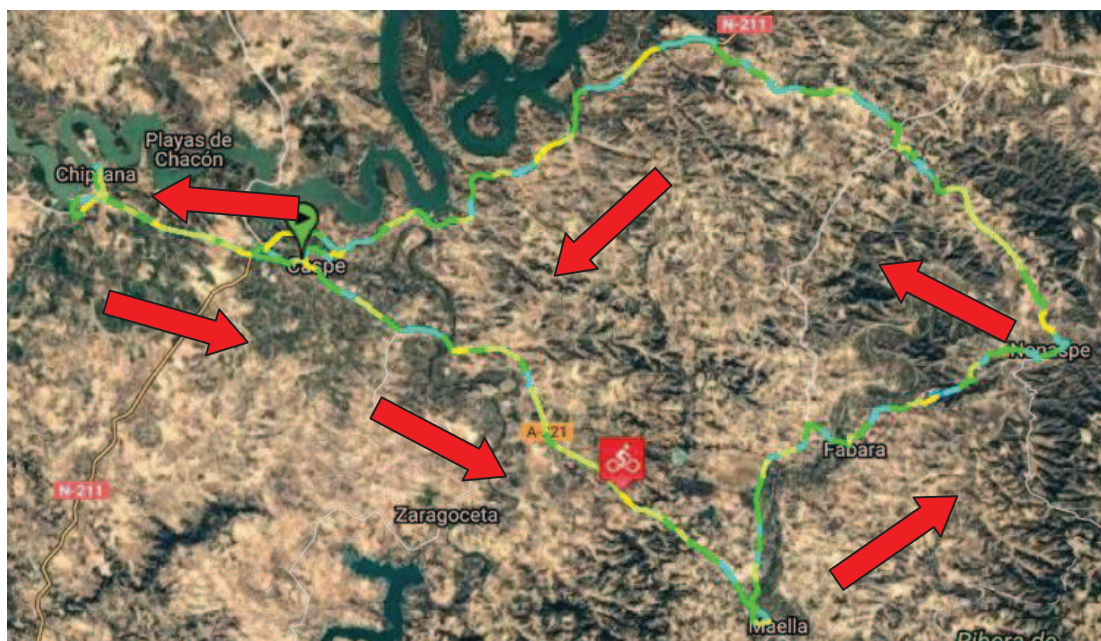

ENLACE AL TRACK: <http://www.cronoescalada.com/index.php/tracks/view/405723>

SALIDA DE CASPE

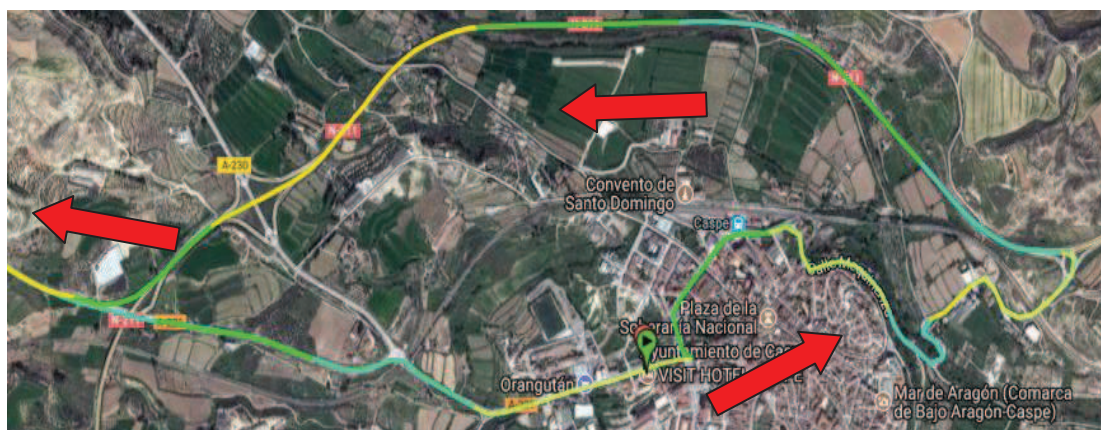

PASO POR CHIPRANA



PASO POR CASPE



PASO POR MAELLA



PASO POR FABARA



PASO POR NONASPE



ULTIMOS 3 KILOMETROS



ALTIMETRIA



RUTOMETRO

COPA ESPAÑA FEMINAS ELITE Y SUB 103 KM	Km.	Km. quedan	Horario 38 km/h	Horario 40 km/h	Horario 42km/h
Salida CASPE (Avd. Chiprana)	0	103	11:00:00	11:00:00	11:00:00
Giro izquierda rotonda plaza Aragón	0,2	102,8	11:00:19	11:00:18	11:00:17
Carretera Mequinenza cruce giro izquierda con N-211	2,1	100,9	11:03:19	11:03:09	11:03:00
N-211 cruce giro derecha con A-221	5,6	97,4	11:08:51	11:08:24	11:08:00
A-221 sigue recto (Acceso Chiprana)	11	92	11:17:22	11:16:30	11:15:43
A-221 cruce giro izquierda con camino acceso carrt. Estación	12,2	90,8	11:19:16	11:18:18	11:17:26
Camino cruce giro izquierda con carrt. Estación	12,3	90,7	11:19:25	11:18:27	11:17:34

Carretera Estación giro izquierda en rotonda acceso Chiprana	13,8	89,2	11:21:47	11:20:42	11:19:43
Sigue recto Avd. Juan Carlos I (Chiprana)	14	89	11:22:06	11:21:00	11:20:00
Sigue recto calle de la Virgen con calle Bodegas(Chiprana)	14,3	88,7	11:22:35	11:21:27	11:20:26
Calle Bodegas cruce giro derecha con circunvalación Chiprana	14,4	88,6	11:22:44	11:21:36	11:20:34
Circunvalación Chiprana giro izquierda en rotonda salida Chiprana	15,7	87,3	11:24:47	11:23:33	11:22:26
Cruce giro izquierda con A-221 dirección Caspe	16	87	11:25:16	11:24:00	11:22:51
A-221 cruce giro derecha con A-230	22,1	80,9	11:34:54	11:33:09	11:31:34
A-230 con A-221 Avda Chiprana	22,3	80,7	11:35:13	11:33:27	11:31:51
1º Paso por Meta, Avd. Chiprana (Salida Junior)	22,7	80,3	11:35:51	11:34:03	11:32:26
Giro derecha rotonda plaza Aragón	22,9	80,1	11:36:09	11:34:21	11:32:43
Salida de Caspe dirección Maella	24,7	78,3	11:39:00	11:37:03	11:35:17
Rotonda entrada Maella giro derecha 1ª Salida	43,3	59,7	12:08:22	12:04:57	12:01:51
Meta Volante Maella (MV)	43,9	59,1	12:09:19	12:05:51	12:02:43
Cruce giro izquierda con calle camino futbol	44	59	12:09:28	12:06:00	12:02:51
Calle camino futbol giro izquierda con A-221	44,5	58,5	12:10:16	12:06:45	12:03:34
Rotonda salida Maella giro derecha 1ª Salida A-1411	45,2	57,8	12:11:22	12:07:48	12:04:34
A-1411 cruce giro derecha con A-2411	52,5	50,5	12:22:54	12:18:45	12:15:00
Meta Volante Fabara A-2411 (MV)	53,5	49,5	12:24:28	12:20:15	12:16:26
A-2411 cruce giro derecha con A-2411 (Bajada piscinas, Nonaspe)	62,2	40,8	12:38:13	12:33:18	12:28:51
A-2411 cruce giro izquierda con Avd. Orbea Cano.	62,5	40,5	12:38:41	12:33:45	12:29:17
Meta Volante Nonaspe Avd. Orbea Cano (MV)	63,2	39,8	12:39:47	12:34:48	12:30:17
Salida de Nonaspe por A-2411 - CV-923	63,9	39,1	12:40:54	12:35:51	12:31:17
A-2411 - CV-923 cruce giro derecha con A-1411	73,5	29,5	12:56:03	12:50:15	12:45:00
A-1411 cruce giro izquierda con CP-15	74,4	28,6	12:57:28	12:51:36	12:46:17
CP-15 cruce giro izquierda con N-211	81,7	21,3	13:09:00	13:02:33	12:56:43
N-211 sigue recto (Circunvalación Caspe)	98,5	4,5	13:35:32	13:27:45	13:20:43
N-211 cruce giro izquierda con A-230	102	1	13:41:03	13:33:00	13:25:43
A-230 con A-221 Avd. Chiprana	102,6	0,4	13:42:00	13:33:54	13:26:34
Meta (Avd. Chiprana)	103	0	13:42:38	13:34:30	13:27:09